

RESIDENCIAL TRES ESTACIONES

C/ Junio, C/ Noviembre y C/ Mayo. Colonia "FIN DE SEMANA" (28022 MADRID)

Parcela: **C/ Noviembre 38**

Vivienda: Planta **SÓTANO**

0 0.5 1 2 3
Marzo de 2019 Escala Gráfica

auji
proyectos

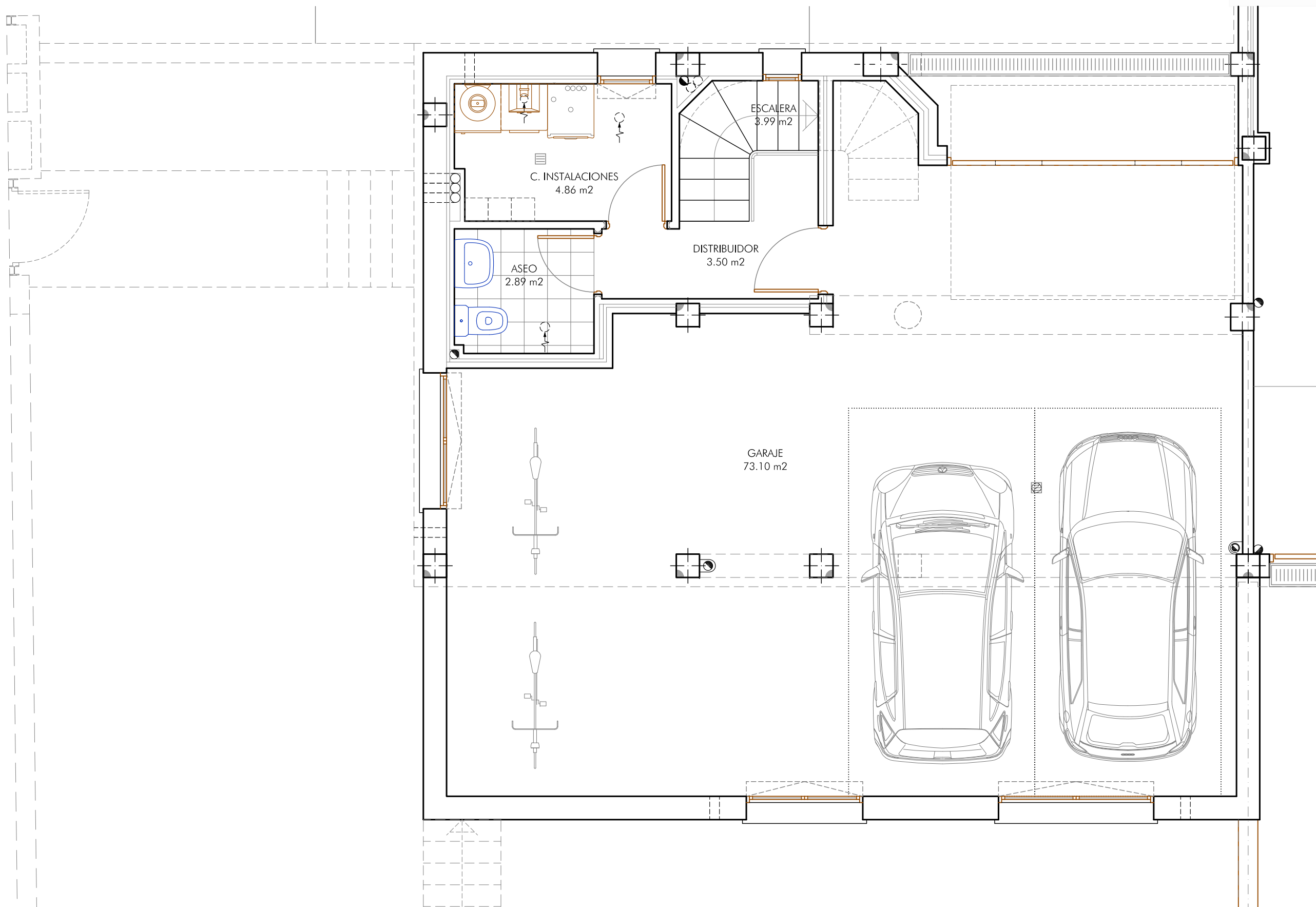

Estudio de Arquitectura

NUMAR
Arquitectos S.L.P.

Todo el mobiliario, las mesas y sillas de la cocina, así como el resto de muebles que aparecen en los planos, excepto el lineal de la cocina, figuran exclusivamente a título orientativo, no estando incluidos en la operación de compraventa. Los elementos decorativos de las zonas ajardinadas no son objeto de venta. La información, perspectivas y toda la documentación gráfica que aparecen en este plano son orientativas, y están sujetas a modificaciones derivadas del proyecto de ejecución y su posterior construcción. Por lo tanto, este documento tiene el carácter de información comercial previa, estando sujeto a las modificaciones puntuales estimadas por la Dirección Facultativa necesarias para su correcta ejecución, necesarias para la obtención de la preceptiva licencia de obras, etc., no siendo vinculante desde el punto de vista contractual



Comercializa
GILMAR
CONSULTING INMOBILIARIO

RESIDENCIAL TRES ESTACIONES

C/ Junio, C/ Noviembre y C/ Mayo. Colonia "FIN DE SEMANA" (28022 MADRID)

Parcela: **C/ Noviembre 38**

Vivienda: Planta **BAJA**

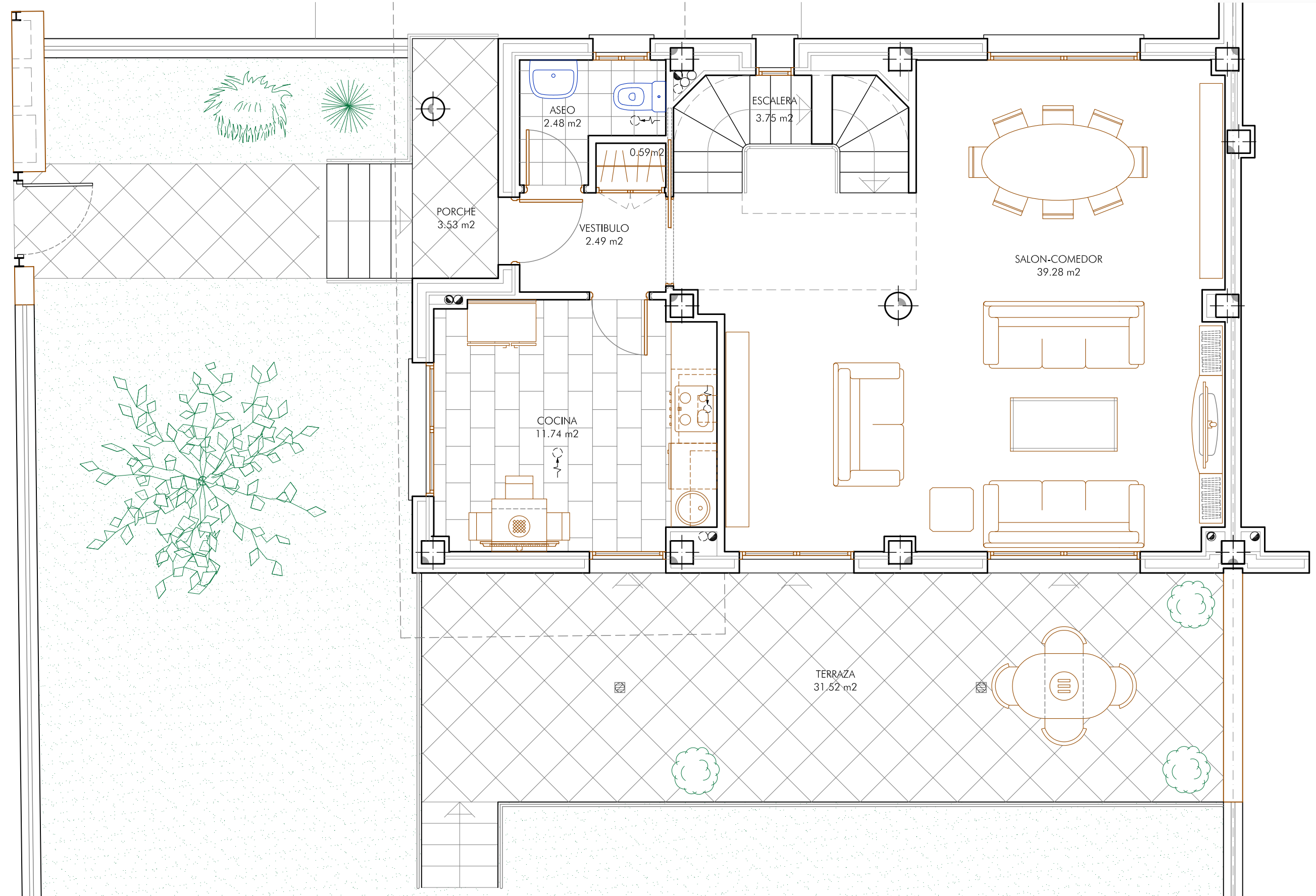

Estudio de Arquitectura
NUMAR
Arquitectos S.L.P.

Todo el mobiliario, las mesas y sillas de la cocina, así como el resto de muebles que aparecen en los planos, excepto el lineal de la cocina, figuran exclusivamente a título orientativo, no estando incluidos en la operación de compraventa. Los elementos decorativos de las zonas ajardinadas no son objeto de venta. La información, perspectivas y toda la documentación gráfica que aparecen en este plano son orientativas, y están sujetas a modificaciones derivadas del proyecto de ejecución y su posterior construcción. Por lo tanto, este documento tiene el carácter de información comercial previa, estando sujeto a las modificaciones puntuales estimadas por la Dirección Facultativa necesarias para su correcta ejecución, necesarias para la obtención de la preceptiva licencia de obras, etc., no siendo vinculante desde el punto de vista contractual



RESIDENCIAL TRES ESTACIONES

C/ Junio, C/ Noviembre y C/ Mayo. Colonia "FIN DE SEMANA" (28022 MADRID)

Parcela: **C/ Noviembre 38**

Vivienda: Planta **PRIMERA**

0 0.5 1 2 3
Marzo de 2019 Escala Gráfica



Estudio de Arquitectura

NUMAR
Arquitectos S.L.P.

Todo el mobiliario, las mesas y sillas de la cocina, así como el resto de muebles que aparecen en los planos, excepto el lineal de la cocina, figuran exclusivamente a título orientativo, no estando incluidos en la operación de compraventa. Los elementos decorativos de las zonas ajardinadas no son objeto de venta. La información, perspectivas y toda la documentación gráfica que aparecen en este plano son orientativas, y están sujetas a modificaciones derivadas del proyecto de ejecución y su posterior construcción. Por lo tanto, este documento tiene el carácter de información comercial previa, estando sujeto a las modificaciones puntuales estimadas por la Dirección Facultativa necesarias para su correcta ejecución, necesarias para la obtención de la preceptiva licencia de obras, etc., no siendo vinculante desde el punto de vista contractual



Comercializa
GILMAR
CONSULTING INMOBILIARIO